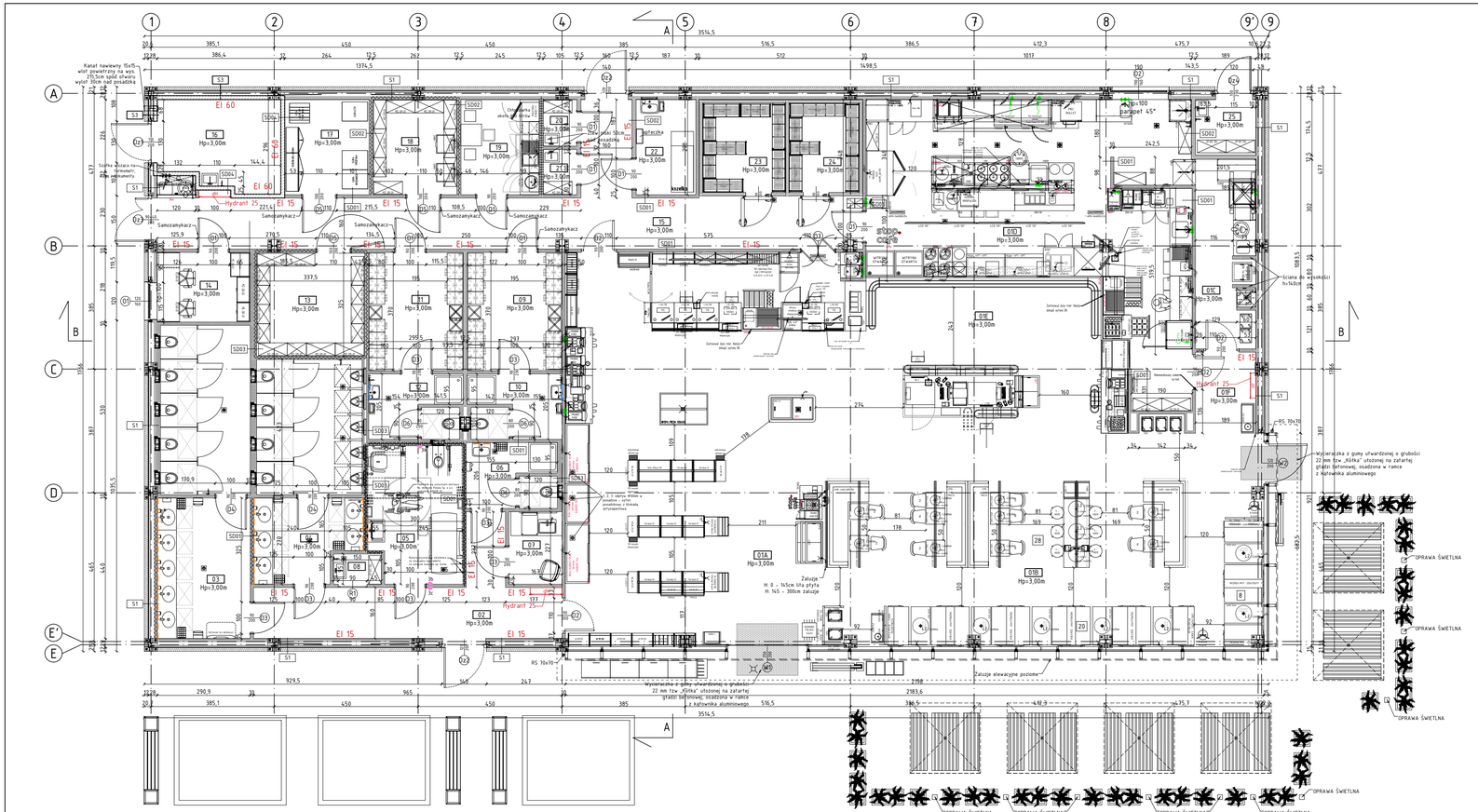

Zestawienie powierzchni

nr pom.	nazwa	pow. [m²]
01	Sala sprzedaży w tym:	319,84
01A	Sala sprzedaży	104,49
01B	Sala konsumecka	84,84
01C	Zmywalnia naczyń	11,00
01D	Kuchnia	37,11
01E	Strefa wydawania dań dla klientów	77,60
01F	Komunikacja	4,79
02	Komunikacja	18,36
03	Toaleta damska	27,69
04	Toaleta męska	22,17
05	Toaleta dla niepełnosprawnych/ Pomieszczenie do przewijania osób dorosłych	12,41
06	Pomieszczenie pryszmica dla klientów	5,63
07	Pomieszczenie dla matki z dzieckiem	3,79
08	Aneks porządkowy	1,43
09	Szatnia pracowników	10,99
10	Toaleta pracowników	5,72
11	Szatnia pracowników	10,93
12	Toaleta pracowników	5,70
13	Magazyn produktów przemysłowych	10.97
14	Pokój kierownika	6,34
15	Komunikacja wewnętrzna	41,06
16	Kotłownia gazowa	9,87
17	Pomieszczenie techniczne	7,63
18	Magazyn produktów spożywczych	7,81
19	Pomieszczenie socjalne	7,30
20	Pomieszczenie porządkowe	1,53
21	Pomieszczenie porządkowe	1,49
22	Pomieszczenie pierwszej pomocy	5,57
23	Komora mroźnicza	7,28
24	Komora chłodnicza	6,16
25	Pomieszczenie gospodarcze	3,35
	SUMA	561,03

LEGENDA

	PROJEKTOWANA ŚCIANA MUROWANA
	PROJEKTOWANA ŚCIANA G-K
	OBUDOWA KOMÓR ON/OWCZE(MROŻONCZE) – SZYNY WYSUWANE ROLKOWE
	LUSTRO Z OŚWIETLENIEM LED
	LUSTRO BEZ OŚWIETLENIA
	poziome wzmocnienia w konstrukcji ścian g/k na wys 2,7m od podłogi dla mocowania szafek kuchennych
	poziome wzmocnienia w konstrukcji ściąn g/k na wys 1m 2m od podłogi dla mocowania regałów oraz wzmocnienie do zawieszenia umywalek wielostanowiskowych/technicznie istotać z dostawcą umywalek
	poziome wzmocnienia w konstrukcji ściąn g/k do zawieszenia wyposażenia kontaktu: umywalki, sanitariaty, lazarka technicznie istotać z dostawcą, dokładnie wzmocnienia ściąn w porzeb przy ESB
	WPUST POSŁODZONY Z BLOKADĄ ANTYZAPACH
	PROJEKTOWANE ŚCIANKI SYSTEMOWE WC KLIENTÓW HPL GR. 10 MM, WYS. 2 M Z PRZESTĘPEM WC PODCIĘTA 0,15 M Wymiary sprawdzić na budowie !
UWAGI	1. WYMIARÓW W RÓŻNICAJĄCEJ WYMIARY NALEŻY ROZUMIEĆ JAKO UZYSKANE Z UWZGLĘDNIENIEM WYMIERZENIA POWIERZCHNI ELEMENTÓW BUDYNKU, A W DENESENIU DO SZEROKOŚCI DRZWI - JAKO WYMIARY W ŚWIETLE OŚCIENEŃ 2. GRUBOŚĆ WIERZCHOLA DRZWI PO OTWARCIU NIE MOŻE POMNIEJSZAĆ WYMIARU SZEROKOŚCI OTWORU W ŚWIETLE OŚCIENEŃ
TOALETA OGÓLNODOSTĘPNA	
NAZWA	TYP
	BLAT KONSOLPRODATAWY - BIALY MP.DESTALGIONE FR. LUXUM, KONSTRUKCJA MOCOWANA BLATU UKRYTA W SCIANIE,IMPTAKLIE POZBLATOWE SIAGAJĄCE MP.GEBERIT TWFORM ZAPSU PODŁOGI *WYMAGANE MOKIEJ UMYWALKI- DLA OSÓB
	MISKA USTOPOWA WISZĄCA, LEJNAK BEZ MOC KOLNIERZA - ROLA VOCTORIA , PRIGAB. MP.Gebert ALTE, ODPLYW Z TYLU BOTOOTTOMEJ SYST. SPUDKLAPY
	DISKLAMY Z SEDI
TOALETA DLA NIEPEŁNOSPRAWNYCH	
	UMYWALKA DLA OSÓB NIEPEŁNOSPRAWNYCH, Z STAWIDEM, Z PRZELEWEM MP GEBERIT SOLANIKA COMFORT BEZ BARER 55 CM
	MISKA USTOPOWA LEJEWA WISZĄCA BEZ WEWNĘTRZNEGO KOLNIERZA DLA OSÓB NIEPEŁNOSPRAWNYCH MP GEBERIT SOLANIKA COMFORT BEZ BARER, ODLEGŁOŚĆ 70 CM
POMIESZCZENIE PRYSZNICA WC PRACOWNIKÓW	
	UMYWALKA MP ROCA CASERTA N 2 JEDNYM OTWOREM, Z PRZELEWEM CERAMICZNYM, WYM. 60X45 CM
	MISKA USTOPOWA, MP. ROLO NOVA PRO, WISZĄCA, 6L
	UMYWALKA MP ROLO NOVA PRO Z JEDNYM OTWOREM, Z PRZELEWEM CERAMICZNYM 50 X 40 CM, Z PÓŁPOSTUMENTEM
	KABINA PRYSZNICOWA Z BRODZIKIEM
	DOZOWNIK RĘCZNIKÓW MEDIA STELLA DOZOWNIK DO MAI - ELEKTRYCZNE
	ROLO SZYNOWY STALOWY MEDIA
	WIESZAK UBRANEWY

3. system przywoławczy:
D a - przycisk przywołania, pociągany
D b - przycisk anulowania przywołania
D c - sygnalizator optyczno-akustyczny

(szczegóły sprawdzić ze STANDARDEM ORLEN)

UWAGI
1. WSZYSTKIE WYMIARY PODANO W [CM]
2. WSZYSTKIE WYMIARY NALEŻY SPRAWDZIĆ NA BUDOWIE, A ZAISTNIAŁE NIEZGODNOŚCI POMIĘDZY PROJEKTEM ARCHITEKTONICZNO-BUDOWLANYM I POZOSTAŁYMI OPRACOWANIAMI BRANŻOWYMI NALEŻY WYJAŚNIĆ I UZGADNIAĆ Z GŁÓWNYM PROJEKTANTEM I PROJEKTANTAMI BRANŻOWYMI.
3. DOKUMENTACJA BRANŻY ARCHITEKTONICZNEJ JEST NADRZĘDNA WZGLEDEM OPRACOWAŃ BRANŻOWYCH. WSZELKIE EWENTUALNE NIEZGODNOŚCI NALEŻY SKONSULTOWAĆ Z GŁÓWNYM PROJEKTANTEM I PROJEKTANTAMI BRANŻOWYMI.
4. W PRZYPADKU WATPLIWOŚCI LUB NIEZGODNOŚCI POSZCZEGÓLNYCH ELEMENTÓW W PLANACH CZY OPISACH NALEŻY ZWRÓCIĆ SIĘ DO PROJEKTANTA ARCHITEKTURY NA PIŚMIE Z PROŚBĄ O WYJAŚNIENIE Z ZACHOWANIEM PRZEWIDZIANYCH PROCEDUR.
5. ZAKRES WYKONANIA I OBOWIĄZKI PRZY ROBOTACH BUDOWLANYCH - ZGODNE ZE SZTUKĄ BUDOWLANĄ (WARUNKI TECHNICZNE WYKONANIA I ODBIORU ROBÓT BUDOWLANO-MONTAŻOWYCH).
6. WSZYSTKIE ZASTOSOWANE W PROJEKCIE MATERIAŁY, ROZWIĄZANIA TECHNICZNE I URZĄDZENIA MUSZĄ SPEŁNIAĆ WYMOGI STANDARDU INWESTORA, A TAKŻE OPOWIADAĆ NORMOM BEZPIECZEŃSTWA PPOŻ. I BHP (MUSZĄ POSIADAĆ ODPOWIEDNIE ATESTY I APROBATY).
7. SZCZEGÓŁOWE ROZMIESZCZENIE WSZYSTKICH WEWNĘTRZNYCH INSTALACJI W BUDYNKU WG BRANŻOWYCH PROJEKTÓW WYKONAWCZYCH.
8. WSZELKIE PRZEBICIA I PRZEŚCIEŻKI INSTALACJI POMIEDZY WYDZIELONYMI STREFAMI POŻAROWYMI MUSZĄ POSIADAĆ ODPOWIEDNIE ZABEZPIECZENIE PPOŻ. WG WYTYCZNYCH P.POŻ.;
9. BUDYNEK, JEGO WYPOSAŻENIE, ORGANIZACJA PRACY I STOSOWANE PROCEDURY POWINNY BYĆ ZGODNE Z NASTEPUJĄCYMI AKTAMI PRAWNYMI:
-ROZPORZĄDZENIE MINISTRA INFRASTRUKTURY W SPRAWIE WARUNKÓW TECHNICZNYCH, JAKIM POWINNY ODPOWIADAĆ BUDYNKI I ICH USYTUOWANIE,
-ROZPORZĄDZENIEM MINISTRA ZDROWIA I OPIEKI SPOŁECZNEJ W SPRAWIE SUBSTANCJI CHEMICZNYCH STWARZAJĄCYCH ZAGROŻENIE DLA ZDROWIA LUB ŻYCIA
-ROZPORZĄDZENIE MINISTRA PRACY I POLITYKI SOCJALNEJ W SPRAWIE NAJWYŻSZYCH DOPUSZCZALNYCH STEŻEŃ I NATĘŻEŃ CZYNNIKÓW SZKODLIWYCH DLA ZDROWIA W ŚRODOWISKU PRACY;
10. WSZYSTKIE PROJEKTY INSTALACJI, WYPOSAŻENIA, MONTAŻU URZĄDZEŃ TECHNOLOGICZNYCH NIE OBJĘTE ZAKRESEM PROJEKTU WYKONYWANEGO PRZEZ GENERALNEGO PROJEKTANTA WYMAGAJĄ UZGODNIENIA PRZEZ WSKAZANYCH PRZEZ NIEGO PROJEKTANTÓW (.

UB JEDNOSTKI PROJEKTOWE- BRANŻOWE. W PRZECIWNYM RAZIE PROJEKTANT GENERALNY NE PONOSI ODPOWIEDZIALNOŚCI ZA ICH SKUTKI I DZIAŁANIA.
11. WYKOŃCZENIE I WYPOSAŻENIE POMIESZCZEŃ WG PROJEKTU WNĘTRZ I PROJEKTÓW TECHNOLOGICZNYCH
12. PROJEKTANT ZASTRZEGA SOBIE PRAWO KONTROLI PRAC NA WSZYSTKICH ETAPACH.
13. ZAKAZ SKŁADOWANIA MATERIAŁÓW PALNYCH NA ORODZE EWAKUACYJNEJ. W PRZYPADKU SKŁADOWANIA W ANEKSACH MATERIAŁÓW PALNYCH NALEŻY ZAMKNĄĆ JE DRZWIAMI ÍWYDZIELIĆ JE JAKO OSOBNE POMIESZCZENIA
14. POMIESZCZENIU TOALET DLA NIEPEŁNOSPRAWNYCH ZAMONTOWAĆ WZMOCNENIA POD UMOCOWANE UCHWYTÓW.
15. W POMIESZCZENIACH SANITARIATÓW W ŚCIANACH SYSTEMOWYCH G-K ZAMONTOWAĆ STELAŻE GEBERIT POD UMYWALKI, PISUARY, MUSZLE.
16. W POMIESZCZENIACH MOKRYCH ZAMONTOWAĆ PŁYTY WODOODPORNE.
17. SZCZEGÓŁY STUDZIENEK KABLOWYCH I RUR KABLOWYCH WG PROJEKTU BRANŻY ELEKTRYCZNEJ.
18. SZCZEGÓŁY INSTALACJI ODGROMOWEJ WG PROJEKTU ELEKTRYCZNEGO.
19. PRZEPUSTY INSTALACYJNE W POSADZKACH I W ŚCIANACH WG OPRACOWAŃ BRANŻOWYCH.
20. WYKOŃCZENIE I WYPOSAŻENIE WNĘTRZ ZGODNE ZE STANDARDEM ORLEN.

S1 U < 0,2 [W/m²K]

MATERIAŁ	GR. [cm]
Płyta warstwowa ścienna z wypełnieniem z pianki PU	12,0
Konstrukcja nośna pawilonu wg projektu konstrukcji/ profil CW/UW 75	
Jednostronne opytyowanie, podwójne płyty 12,5 mm na wys. 3,10 m	1,25

S3 U < 0,2 [W/m²K]

MATERIAŁ	GR. [cm]
Płyta warstwowa ścienna z wypełnieniem z pianki PU	12,0
Konstrukcja nośna pawilonu wg projektu konstrukcji	
Ściana murowana z bloczków silikatowych do wysokości 310cm	12,0

SD01

MATERIAŁ	GR. [cm]
Warstwa wykończeniowa – gładź gipsowa	-
Systemowa ściana g-k UWAGA: w zależności od przeznaczenia pomieszczenia zastosować płyty o odpowiednim przeznaczeniu technicznym oraz wetnę o wysokich parametrach akustycznych, rozstaw stupków konstrukcyjnych wykonać godnie z wytycznymi producenta	10
Warstwa wykończeniowa – gładź gipsowa	-

SD02

MATERIAŁ	GR. [cm]
Warstwa wykończeniowa – gładź gipsowa	-
Systemowa ściana g-k UWAGA: w zależności od przeznaczenia pomieszczenia zastosować płyty o odpowiednim przeznaczeniu technicznym oraz wetnę o wysokich parametrach akustycznych, rozstaw stupków konstrukcyjnych wykonać godnie z wytycznymi producenta	12.5
Warstwa wykończeniowa – gładź gipsowa	-

SD03

MATERIAŁ	GR. [cm]
Warstwa wykończeniowa – gładź gipsowa	-
Systemowa ściana g-k UWAGA: w zależności od przeznaczenia pomieszczenia zastosować płyty o odpowiednim przeznaczeniu technicznym oraz wetnę o wysokich parametrach akustycznych, rozstaw stupków konstrukcyjnych wykonać godnie z wytycznymi producenta	20.0 36.0
Warstwa wykończeniowa – gładź gipsowa	-

SD04

MATERIAŁ	GR. [cm]
Warstwa wykończeniowa – gładź gipsowa	-
Bloczki SILIKAT A12 gęstość 18 kg/m³	12,0
Warstwa wykończeniowa – gładź gipsowa malowana	-

NOVA PROJEKT
NOVA PROJEKT ARCHITEKCI SP. Z O.O
40-083 Katowice, ul. Zabrska 14/11.
T: 666 831 811; E: biuro@nova-projekt.pl
www.nova-projekt.pl;

nazwa i adres inwestycji:	Budowa stacji paliw płynnych i gazu lpg z wiatą naddystrybutorową, wraz z infrastrukturą techniczną, drogami wewnętrznymi, parkingami, instalacjami, zbiornikami i pylonami Bystrzejowice, droga ekspresowa S17 dz. nr. 250/4, 251, 321/1, 164/6 jednostka ewidencyjna: 061703_5; Obręb 0006 Bystrzejowice A Ukaz
rysunek:	**Rzut parteru**
branża:	Architektura — faza: Projekt techniczny

zespół:	imie i nazwisko	nr upr.	podpis
projektant:	mgr inż. arch. Tomasz Korek	682/01	
sprawdzający:	mgr inż. arch. Jacek Dohn	684/01	
opracował:	mgr inż. arch. Monika Masarczyk		

skala:	1:100	data:	09.2026	nr rys.:	**PT 01**